

撮影ロケ地をお探しの方

キラナガーデン豊洲 / Restaurant CREA (クリア)

ロケーション撮影パック



KIRANAH GARDEN

TOYOSU

目次 AGENDA

- 01 - 施設概要 INFORMATION
- 02 - 商品パッケージ PRODUCT
- 03 - 商品紹介 RECOMEND
- 04 - アクセス ACCESS MAP
- 05 - 利用規約 TERMS OF SERVICE
- 06 - 申込方法 APPLICATION PROCESS



施設名称

キラナガーデン豊洲 (KIRANAH GARDEN TOYOSU)
Restaurant CREA (クレア)

施設住所

〒145-0067 東京都江東区豊洲6-5-27
レストランはキラナガーデン豊洲 施設内に併設

営業時間

BBQ RESORT 11:00 ~ 15:00 / 17:00 ~ 21:00 (不定休)
RESTAURANT 11:00 ~ 22:00 (水曜定休)

営業時間はシーズンによって変動あり。詳細はお問合せください

受付窓口

キラナガーデン豊洲 (KIRANAH GARDEN TOYOSU)
「ロケ撮影の問合せ」とお伝えください。担当者に引継ぎ致します。

TEL : 03-6910-1818

受付時間 10:00 ~ 17:00

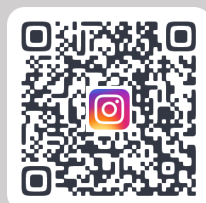

2022年にオープンしたキラナガーデン豊洲

都心で生活する皆様は、毎日何かと忙しい日々を過ごされていると思います。
そこで、非日常な楽園へパカンスに行き、忙しさから解放されるような体験をつくりたい
という思いから、アクセスしやすい都心・豊洲に、キラナガーデン豊洲をつくりました。
普段味わうことのできないアーバンリゾートで、ビジネスシーンや、プロモーションイベント、
撮影の場に「刺激」を取り入れてください。



キラナガーデン豊洲での撮影は【撮影料】 + 【施設利用料】の組合せになります。

料金詳細に関しては、下記内容をご確認の程、よろしくお願いいたします（料金はすべて税込み）

撮影料

STILL / MOVIE ￥30,000- (1H)

- ・撮影時間は 平日 8:00 ~ 18:00（※撮影時間外割増料 20%）
- ・撮影時間は「入室～完全退出まで」となります
- ・立ち合い料は ￥5,000-（1名/1H）
- ・ロケハン料金は無料（1時間を目安にお願いします）

施設利用料

エリア名称	場所	料金（※1回転）	備考
CABINエリア 1区画（VIP含む4サイト）	A	￥80,000 -	[1回転 設定時間] ① 8:00 ~ 15:00 ② 17:00~22:00 ※ 設定時間をまたいでのご利用や、設定時間外でのご利用を希望する場合は別途ご相談ください。
CABINエリア 1区画（VIP以外4サイト）	B	￥40,000 -	
POOLエリア 全区画	C	￥150,000 -	[食材・ケータリング] ・食材の手配は別料金になります。 ・ケータリングの手配も可能です。（別料金） 注意) ・営業時間中の撮影については利用場所以外は通常営業になります ・無人撮影等を希望する場合は、撮影時間にご注意ください ・施設は定期的にメンテナンスをしているため、予め必要な画角などあればご確認ください ※写真や動画に、弊社スタッフや一般のお客様が映らないように撮影は十分ご注意ください
PALLETエリア 全区画	D	￥80,000 -	
RESTAURANT 1階	E	￥100,000 -	
RESTAURANT 2階（VIP ROOM）	F	￥80,000 -	
全施設 貸切	—	料金要相談	※ ヒアリング内容に沿って可否・料金等 要相談になります。

※エリア場所については次ページでご紹介



① CABINエリア 1区画 (VIP含む4サイト)



② PALLETエリア 全区画



③ CABINエリア 1区画 (VIP以外4サイト)



④ Restaurant CREA 1階



⑤ POOLエリア 全区画



⑥ Restaurant CREA 2階 (VIP ROOM)



CABIN AREA

東京ベイとレインボーブリッジビューを楽しめる全天候型ルーム。高級家具がレイアウトされた部屋タイプ。レインボーブリッジを背景にした対談・取材場所にも最適。

SPEC

- ・ドリンクカウンター
- ・ウッドデッキ
- ・全天候型ルームタイプ





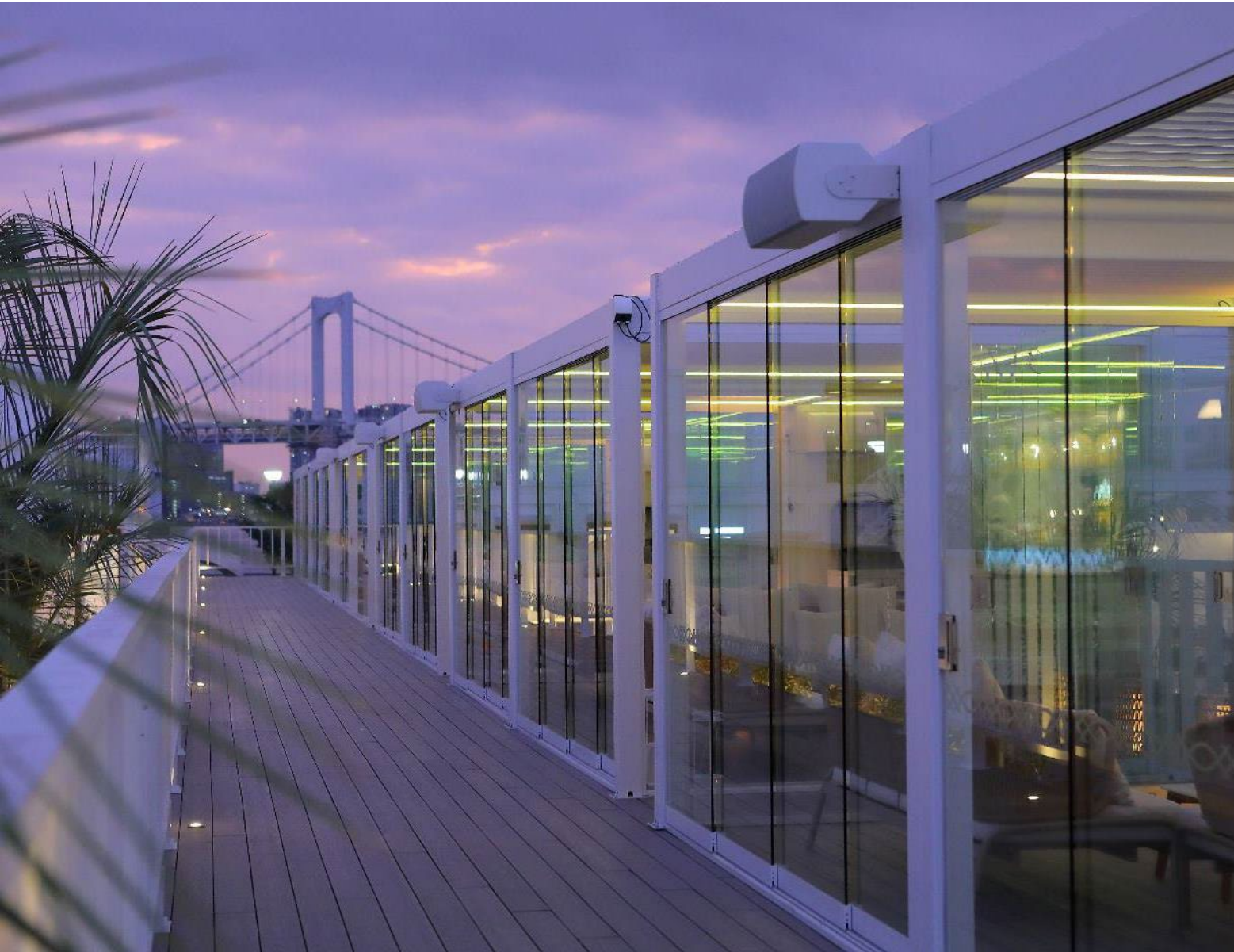



POOL AREA

施設のランドマークとなるプールは、都内とは思えないような海外のビーチリゾートを感じさせてくれる。夜のライトアップで、一層ラグジュアリーなムードが高まっていく。

SPEC

- ・ DJブース
- ・ プール
- ・ テラス席
- ・ プール周りにソファ & テーブル
- ・ 大型パラソル



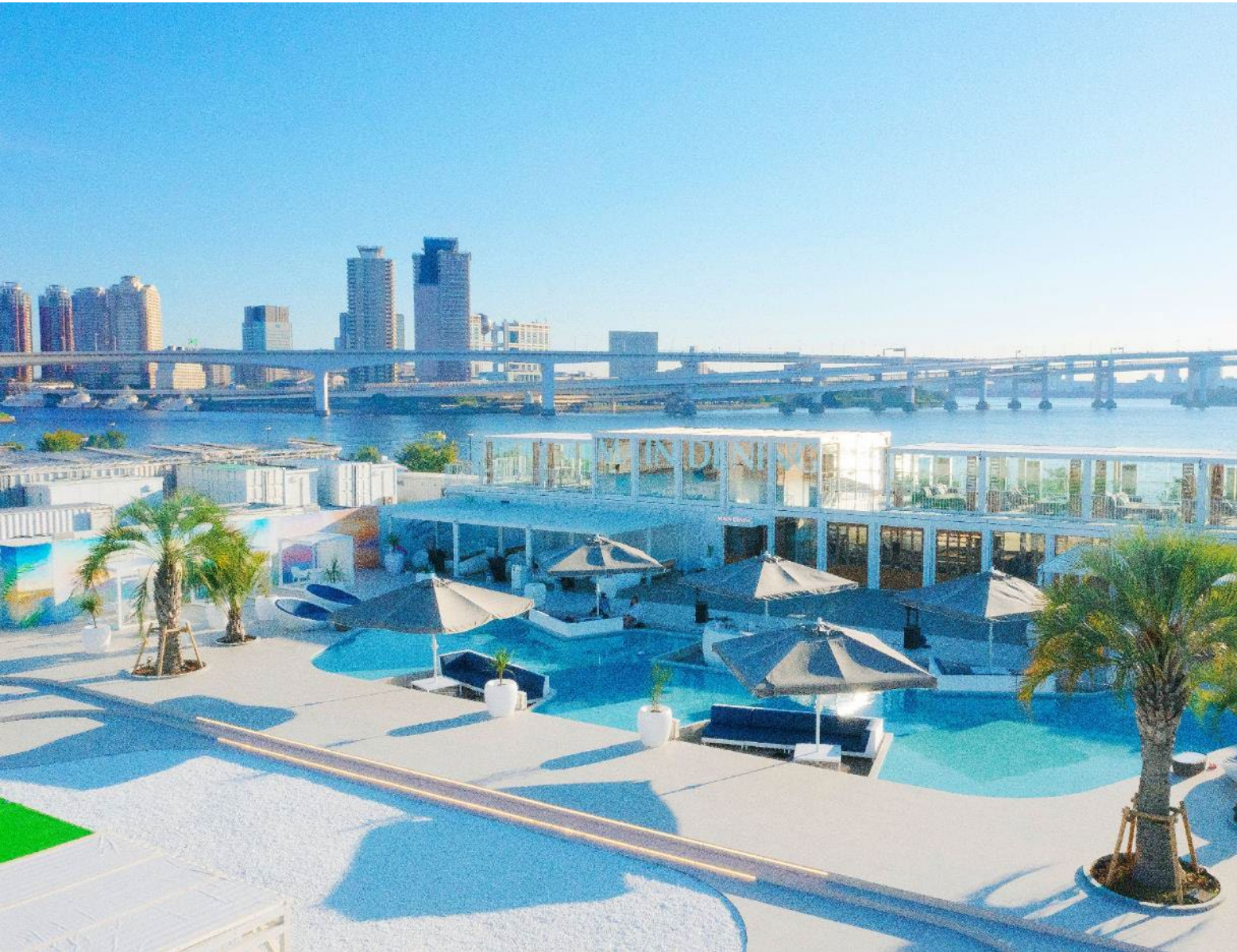

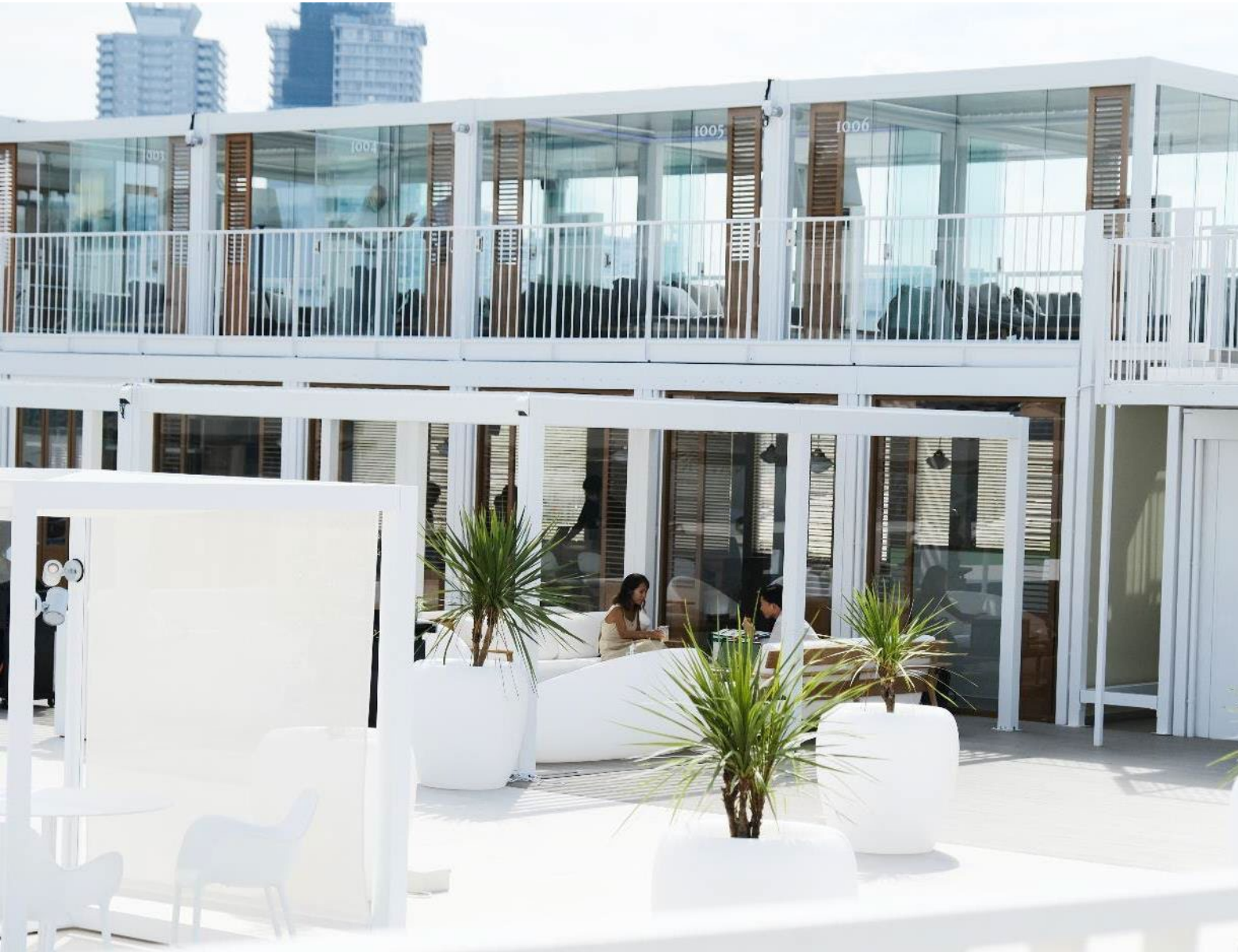

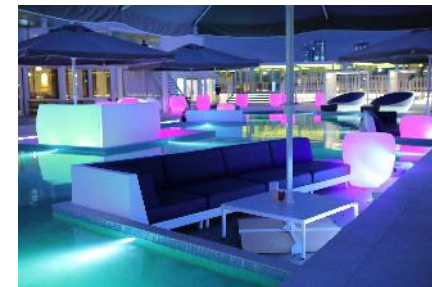
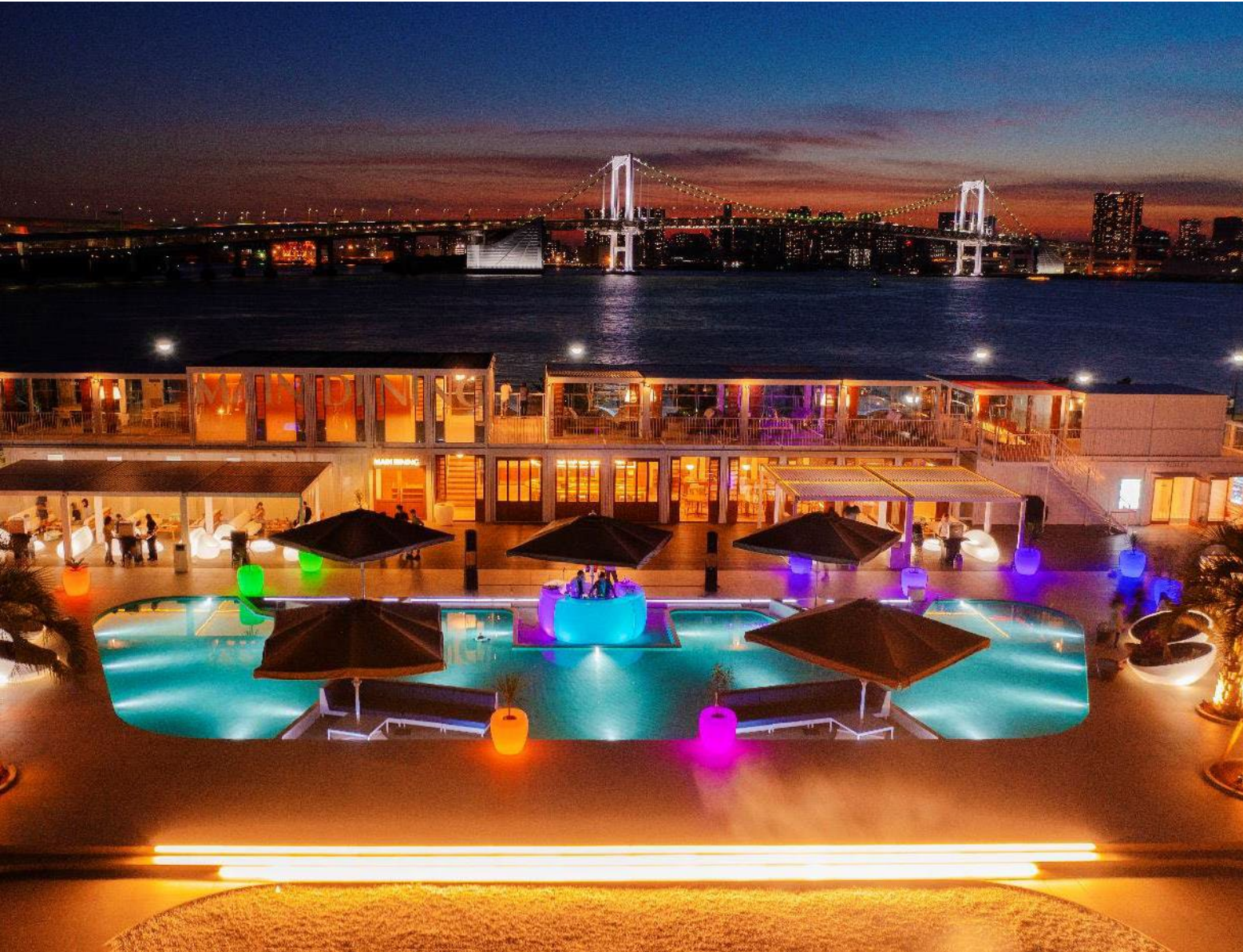

PALLET AREA

オープンエアの空間で、都内にかからずアウトドアな雰囲気を楽しめる。450㎡あるイベントスペースは、野外ライブの開催も。他にも焚火などのアクティブティも。

SPEC

- ・ オープンエア アウトドア
- ・ 450㎡ イベントスペース
- ・ 焚火エリア



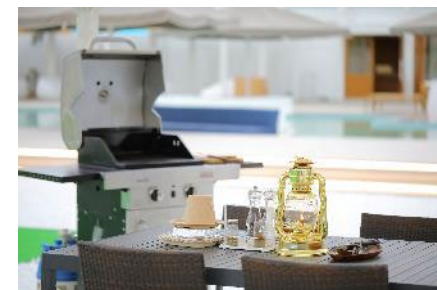



Restaurant CREA

1Fはオープンエリアで、木のあたたかみを感じられるオーセンティックな雰囲気。2Fは個室になっており、テーブルトップファイヤーピット付きで、ラグジュアリーな雰囲気と東京湾を見渡せる絶景が魅力。







ご利用実績から、各エリアの得意なジャンルをお確かめください。

ジャンル	番組・作品（2022 - 2023）	CABIN	POOL	PALLET	RESTAURANT
TV 情報番組	日本テレビ 「news every.」	●	●		
TV 情報番組	日本テレビ 「シューイチ」	●			
TV エンタメ	関西テレビ 「グータンヌーボ」	●			
TV エンタメ	TBSテレビ 「王様のブランチ」	●	●		
TV エンタメ	TOKYO MX 「りかりこはじめました」	●	●	●	
TV エンタメ	フジテレビ 「HYBE JAPAN TV」	●			
MV	武田真治とコアラモード 『恋は冬の精』		●		
You Tube	ヒカル（Hikaru）	●	●		●
You Tube	武田真治のSHINJI TAKEDA（MV撮影）	●	●	●	●



車のアクセス

- 首都高速道路 台場IC 約6分
- その他 主要な駅からのアクセス
 - 豊洲駅 約6分 (2.3km)
 - 有明駅 約6分 (2.3km)
 - 銀座駅 約11分 (4.7km)
 - 有楽町 約15分 (5.3km)
 - 東京駅 約14分 (6.1km)

専用駐車場 (収容台数64台)

- バス、ワゴン車など大型車両の駐車可
- 平日 (24 時間最大 1500円)
 - 8:00 ~ 22:00 30分 / 200 円
 - 22:00 ~ 8:00 60分 / 200 円
- 土日祝 (最大料金なし)
 - 8:00 ~ 22:00 30分 / 500 円
 - 22:00 ~ 8:00 60分 / 200 円



駐車場 運営・管理：大和ハウスパーキング株式会社

電車のアクセス

- ゆりかもめ新交通「市場前駅」 徒歩 約10分

注意事項

- 利用の際に出たゴミは利用者にてお持ち帰りください。当社にてゴミの処分を行う場合は別途有料にて承ります。
- 館内のレイアウト、機材や備品の使用については、事前にご相談ください。別途、料金が発生する場合がございます。
- 当会場への物品の搬入出に関しては、担当者の指示に従ってください。
- 準備、後片付け等のご利用時間内で行ってください。
- 利用終了時刻を超過した場合は、別途延長料金をお支払いいただきます。
- 撮影が早期終了の場合も申請時間分のご料金が発生致します。
- 安全な管理運営のため、当会場をご利用中に当社の運営管理者が必要に応じ会場内への立ち入りや監視をすることがあります。
- 火気、水気、煙、オイル系など著しく破損や汚れを伴う撮影、また完全な現状復帰が見込めない特殊撮影はお断りしております。
- 紙吹雪などの使用は一切禁止となります。
- ドローンの使用は営業時間内は禁止となっております。（使用時は要相談）
- 撮影用の備品・機材は、常備しておりませんのでご了承下さい。
- 使用エリア外での撮影については制限がございますのであらかじめご相談ください。
- 撮影内容や規模により、事前ロケハンや撮影企画書、コンテ等の提出を必須とさせていただく場合がございます。
- ケータリングサービス（お食事、飲み物など）レストラン利用については別途相談可能です。
- 外部からのお食事、お飲み物を持ち込む場合は、事前にご連絡ください。
- 利用当日、責任者は常に連絡が取れる状態をお願いします。
- 規約が守られない場合は撮影を中止させて頂く事もございます。

禁止事項

- 公序良俗に反する、または法律に違反するおそれがある行為
- 大音量、振動、悪臭の発生など、ほかの利用者・近隣住民に迷惑または不快感を及ぼすおそれがある行為
- 当社の品位・品格を損なう行為
- 当社および近隣の静穏や秩序を乱す行為
- 当建物および設備・備品、美術品等を汚損・破損させる恐れのある行為
- 申込み時の利用目的以外での利用
- 当社の所定場所以外における飲食および喫煙行為
- 当会場周辺における車・バイク・自転車などの路上駐車
- その他、当社が管理・運営上不適切と認める行為
- 利用者または利用者の関係者が暴力団関係者、または反社会的行為を行うおそれがある組織であると当社が判断した場合
- マルチ商法・ねずみ講等を目的とした利用
- 利用者の信用状態が著しく悪化した場合

損害賠償 及び免責

- 当会場および当建物の構造物、設備、備品を汚損・破損・紛失された場合は、利用者による損害を賠償していただきます。
- 利用者が、本利用規則に記載されている事項およびその他協議事項に違反し損害が発生した場合も、利用者の損害を賠償していただきます。
- 当会場の利用に伴う人身事故および物品、展示品等の盗難、破損事故等全ての事故について、当社は一切の責任を負いません。
- 天災地変、火災、その他当社の責めによらない事由により当会場の利用が困難となった場合、当社は利用者の損害について一切の責任を負いません。またその場合、利用者は当社に対して異議の申立て、補償、賠償等一切の請求を行うことができないものとさせていただきます。
- 当社の機材、設備などの故障により利用者の目的が達成されない場合であっても、当社は利用料金の返還以上の損失補償はいたしません。あらかじめご了承ください。

基本的な申込の流れ

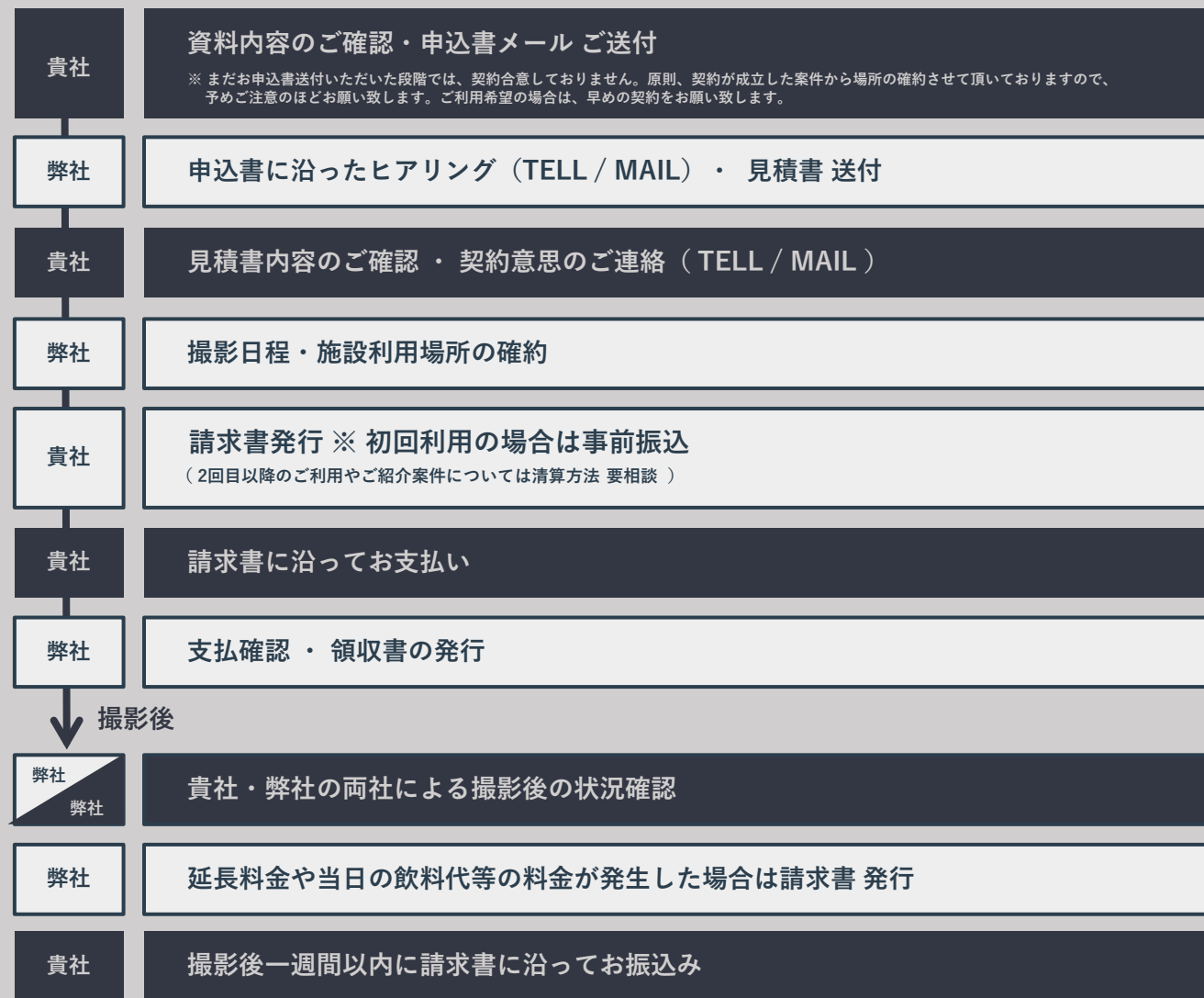

キャンセルについて

※決定後のキャンセルは100%のキャンセル料が発生します
※雨天時のキャンセルも通常のキャンセル扱いとなります

キラナガーデン豊洲 撮影利用 お申込書

年 月 日

会社名			
住所	〒	代表者名	
		電話番号	
担当者		携帯電話	
支払方法	撮影利用日1週間前までのお振込み	E-MAIL	

撮影日	年 月 日	利用時間	開始 : ~ 終了 :
撮影内容	スチール / ムービー		
利用エリア	④ CABINエリア1区画(VIP含む) ⑧ CABINエリア1区画 (VIP含まない) ⑨ POOLエリア 全区画 ⑤ PALLETエリア 全区画 ⑩ RESTAURANT 1階 ⑪ RESTAURANT 2階 VIP ⑫ 全施設貸切		
ロケハン予定	年 月 日 (: ~ :)	撮影時 立会希望	あり / なし (あり : 時間)
クライアント		媒体・目的	
スタッフ総数	名	ケータリング希望	あり / なし
食材提供	あり / なし		
確認事項	<input type="checkbox"/> 利用規約を確認の上、承知いたしました。		
利用規約	<キャンセル> ● 契約成立後のキャンセルは100%のキャンセル料が発生します。 ● 雨天時のキャンセルも通常のキャンセル扱いとなります。 <注意事項> ● 利用の目的は必ずお申込書にてお持ち帰りください。当社にてごとの部分を行う場合は別途料にて承ります。 ● 館内のレイアウト、機材や商品の使用については、事前にご相談ください。別途、料金が発生する場合がございます。 ● 当会への物品の搬入出に際しては、両者の係員に併せてください。 ● 季節、後付け等はご利用期間内で行ってください。 ● 利用終了後には、別途延長料金をお支払いいただきます。 ● 撮影が承認終了の場合も、申請期間分のご料金が発生致します。 ● 安全な管理運営のため、当会場をご利用中に当社の運営管理者が必要に応じて会場内への立ち入りや監視をすることがあります。 ● 火災、水災、煙、オイル漏れなど発生し、設備や汚れを伴う事故、また完全な現状復帰が認めない特殊事例は承知しております。 ● 延長費などの使用は一切禁止となります。 ● ドローンの使用は当会場内では禁止となっております。(使用時は要相談) ● 撮影用の機材・機材は、差支えておりませんのでご了承ください。 ● 利用エリア外での撮影については制限がございますのであらかじめご相談ください。 ● 撮影内容や規模により、事前ロケハンや撮影会議、コンテ等の提出を必須とさせていただく場合がございます。 ● ケータリングサービス (お食事、飲み物など) レストラン利用については別途ご相談可能です。 ● 外部からのお食事、お飲み物を持ち込む場合は、事前にご連絡ください。 ● 利用当日、責任者は常に連絡が取れる状態でお願いします。 ● 契約が守られない場合は撮影を中止させて頂く場合がございます。 <禁止事項> ● 公序良俗に反する、または法律に違反するおそれがある行為 ● 大音量、騒音、悪臭の発生など、ほかの利用者・近隣住民に迷惑または不快感を与えおそれがある行為 ● 当社の施設・設備を壊す行為 ● 当会場および近隣の設備や物を汚損する行為 ● 飲酒および喫煙、賭博、麻薬等の所持・使用、破壊行為のある行為 ● 申込み時の利用目的以外の利用 ● 当社の指定場所以外における飲食および喫煙行為 ● 当会場内における車・バイク・自転車などの路上駐車 ● その他、当社が管理・運営上不適切と認める行為 ● 利用者または利用者の関係者が暴力団関係者、または反社会的行為を行うおそれがある組織であると当社が判断した場合 ● 未成年者、お酒のみ提供を目的とした利用 ● 利用者の利用状況が悪化した場合 <損害賠償および免責> ● 当会場および当施設の機材、設備、商品や汚損・破損、紛失された場合は、利用者による損害を賠償していただきます。 ● 利用者、本利用規約に記されている事項およびその他協議事項に違反し損害が発生した場合も、利用者の責任を賠償していただきます。 ● 当会場の利用に伴う人身事故および物品、商品等の盗難、破損等発生等による損害については、当社は一切の責任を負いません。 ● 天災地災、火災、その他当社の責めによらない事由により当会場の利用が困難となった場合、当社は利用者の損害について一切責任を負いません。 ● またその場合、利用者は当社に対して直轄の申請で、賠償、返還等一切の請求を行うことができないものとさせていただきます。 ● 当社の機材、設備などの故障により利用者の目的が達成されない場合であっても、当社は利用料金の返還以上の損失賠償はいたしません。		

申込書は下記メールアドレスまで送付お願いします。

担当： 半田 友紀

yhanda@kiranah-resort.co.jp

株式会社 Kiranah Resort
〒100-6228 東京都千代田区九の内一丁目11番1号
TEL : 03-6910-1818
携帯 : 080-4352-9746



KIRANAH GARDEN

